



AGENZIA DEL DEMANIO

Direzione Servizi al Patrimonio



**OGGETTO:** PROCEDURA APERTA, AI SENSI DELL'ART. 60 DEL D.LGS. 50/2016 E SS.MM.II., PER L'AFFIDAMENTO DEL SERVIZIO DI VERIFICA DELLA VULNERABILITÀ SISMICA, DIAGNOSI ENERGETICA, RILIEVO GEOMETRICO, ARCHITETTONICO, TECNOLOGICO ED IMPIANTISTICO DA RESTITUIRE IN MODALITÀ BIM, PER TALUNI BENI DI PROPRIETÀ DELLO STATO IN USO AL MINISTERO DELLA DIFESA – ESERCITO NONCHE' IN USO AL MINISTERO DELLA GIUSTIZIA – CONSIGLIO DI STATO, SITUATI NELLE REGIONI CAMPANIA, LAZIO, UMBRIA E MARCHE.

**Lotto 1 – CAMPANIA: CASERMA “FERRARI ORSI” CEB0175**

## **FASCICOLO DEL BENE CASERMA FERRARI ORSI**

Direzione Regionale

Campania



**AGENZIA DEL DEMANIO**

Direzione Servizi al Patrimonio

DATI GENERALI				
DENOMINAZIONE IMMOBILE	CODICE SCHEDA	CODICE FABBRICATO	FABBRICATO STRATEGICO	SI
Palazzina n.1	CEB0175			NO

REGIONE	PROVINCIA	COMUNE	INDIRIZZO	GEOLOCALIZZAZIONE
CAMPANIA	CASERTA	CASERTA	Via Laviano, 1	41°4'30.5"N 14°20'52.2"E

#### INDIVIDUAZIONE DEL COMPLESSO E DELL'IMMOBILE SU AEREOFOTOGRAMMETRIA





AGENZIA DEL DEMANIO

Direzione Servizi al Patrimonio

### INDIVIDUAZIONE DEL COMPLESSO E DELL'IMMOBILE SU PLANIMETRIA GENERALE

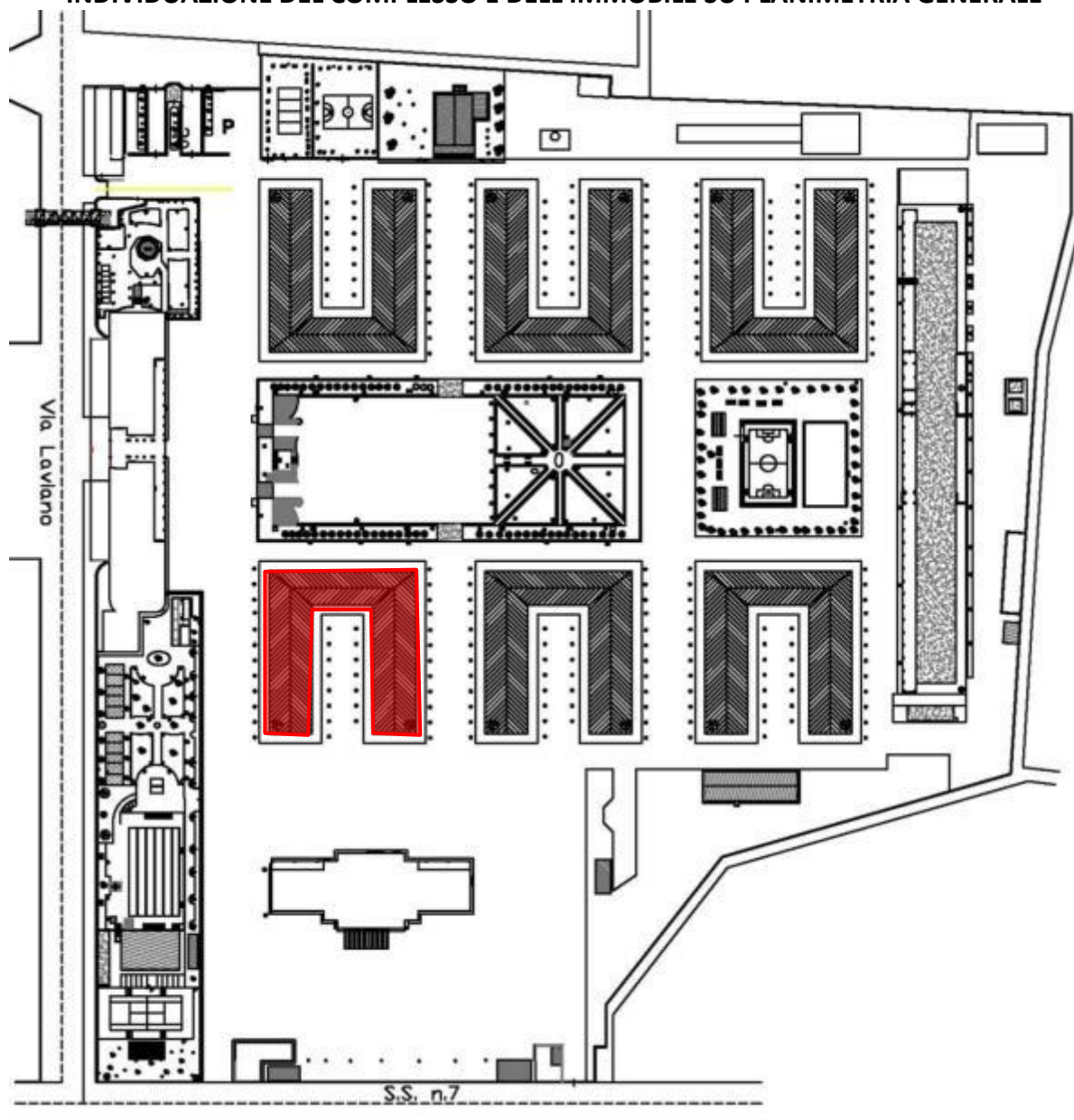

DATI IMMOBILE					
N.C.T. foglio 43		Particella 11		-	
SUPERFICIE LORDA MQ	VOLUME MC	IMMOBILE CIELO TERRA SI/NO	TECNOLOGIA COSTRUTTIVA	TIPOLOGIA DI INTERVENTO NECESSARIA	AGIBILITA' SI/NO
5264	24753	SI	MURATURA	ADEGUAMENTO	



AGENZIA DEL DEMANIO

Direzione Servizi al Patrimonio

## PLANIMETRIE DELLO STATO DI FATTO

### *PIANO TERRA*

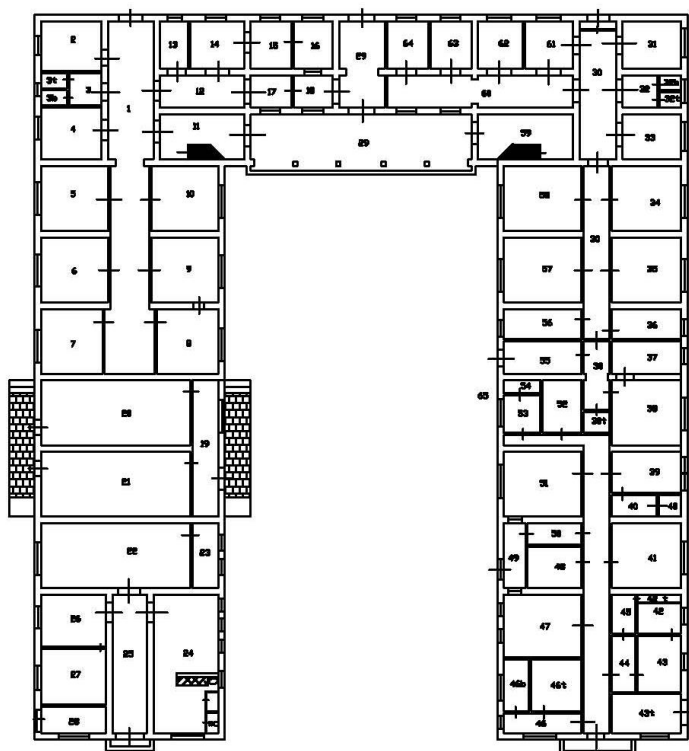

### *PIANO PRIMO*

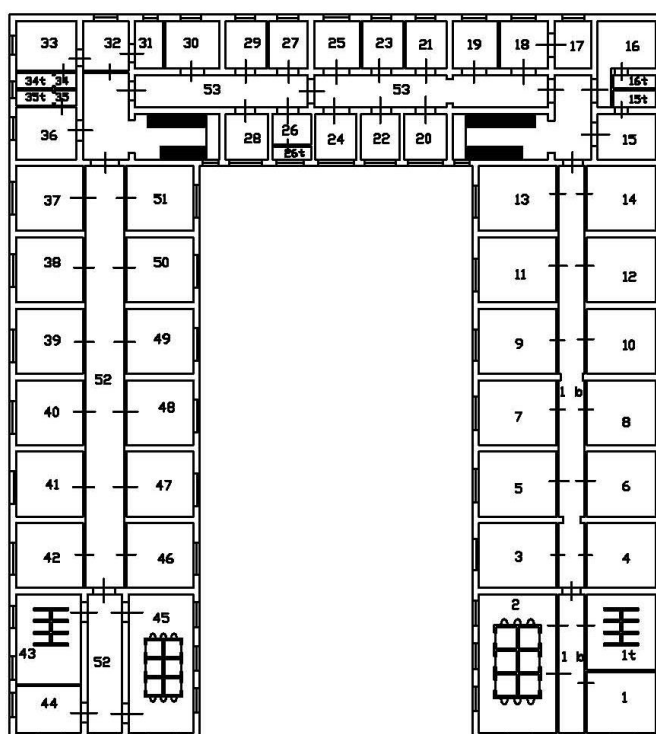





AGENZIA DEL DEMANIO

Direzione Servizi al Patrimonio

**ESTRATTO DI MAPPA CATASTALE**

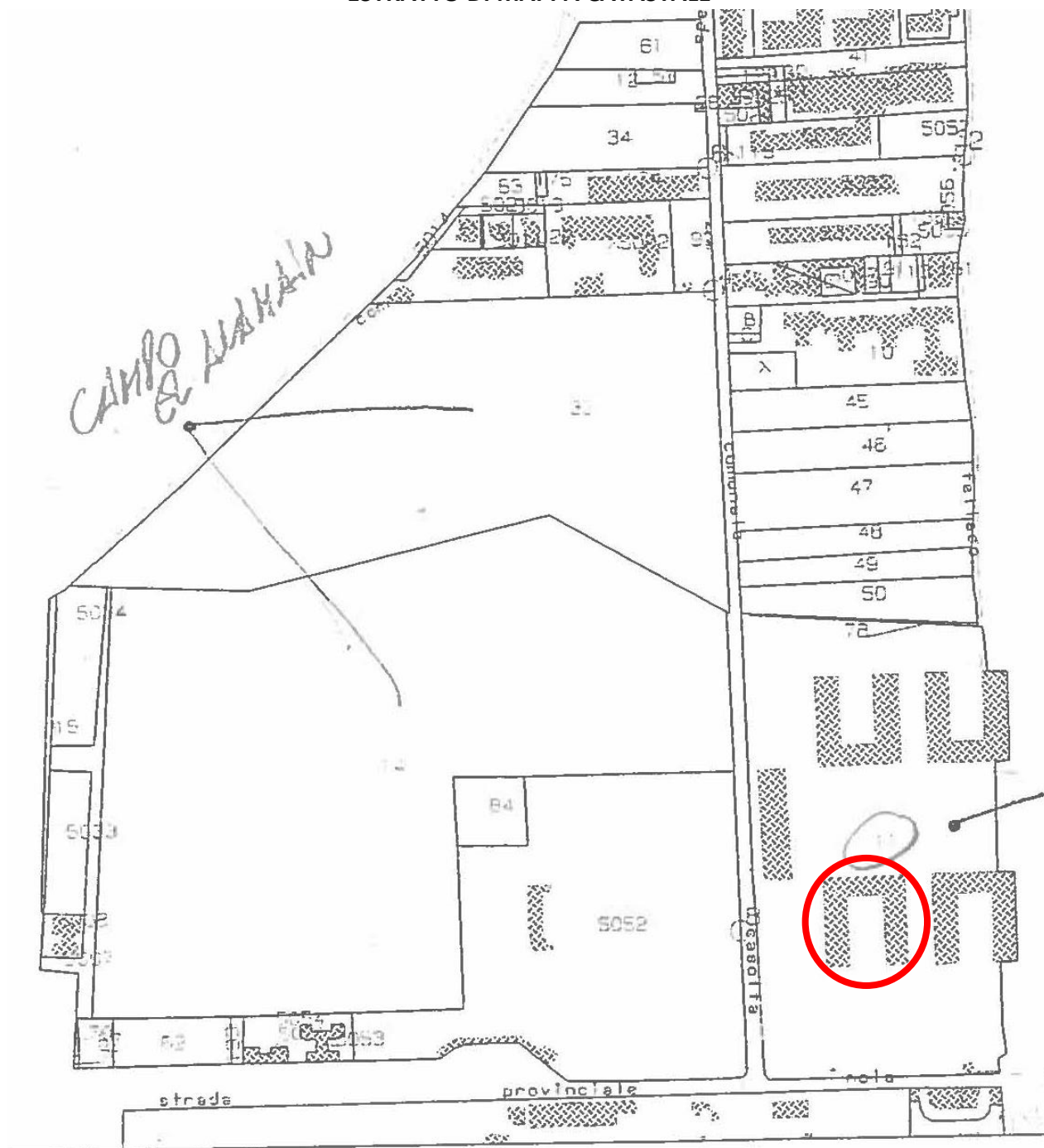



**AGENZIA DEL DEMANIO**

Direzione Servizi al Patrimonio

**ELENCO ALLEGATI:**

**✓ DOCUMENTAZIONE FOTOGRAFICA**

